

2023

ナ カ・ナ カ マ ♡
が い ど ぶ つ く



はじめに

ほんさつし からだ ちてき せいしんてき しょうがい せいかつ しゅうろう せんもんてき しえん
本冊子は、身体や知的、精神的な障害により生活や就労において専門的な支援を

よう かた かた しえん ぎょうせいとうふくしかんけいきかん さかいしなかく かつどう
要する方や、そういった方を支援する行政等福祉関係機関へ、堺市中区で活動する

しょうがいふくし じぎょうしょ じょうほう あんない もくてき さくせい
障害福祉サービス事業所についての情報を案内する目的で作成されました。

けいさい じょうほう しょうがいふくし じぎょうしょ ていきょう しえん
掲載している情報は、障害福祉サービス事業所から提供されたものであり、支援を

ひつよう しみん たじょうほう ひつよう かんけいきかん じゅう ふくしゃふくせい はいふ
必要とする市民や、その他情報を必要とする関係機関へ、自由に複写複製して配布して

かのう
いただくことが可能です。

しょうがいふくし じぎょうしょ りよう けんとう しみん みなさま
また障害福祉サービス事業所の利用を検討しておられる市民の皆様におかれましては、

じしん あ じぎょうしょ さが つか
ご自身に合った事業所を探すためにお使いください。

ほんさつし みなさま かつよう しょうがい かた せいかつじゅうじつ しゅうろう しゃかいさんかそくしん
本冊子が皆様に活用され、障害のある方の生活充実や就労、社会参加促進の

いちじょ さいわ
一助となりましたら幸いです。

じぎょうしょしょうかい みかた 事業所紹介の見方

じぎょうしょ なまえ か
事業所の名前が書かれています

じぎょうしゅ りようていいん はい
事業種と利用定員が入ります

じぎょうしょめい
事業所名

生 ていいん めい
定員 20名

活動内容



やす
休み

じぎょうしょ やす ひ か
事業所の休む日が書かれています

特色

このマークがある事業所は
じぎょうしょ
入浴ができます。



いちにち なが
おおまかな一日の流れ

じぎょうしょ
このマークがある事業所は
おく むか
送り迎えがあります。

じぎょうしょ し ばあい
事業所についてもっと知りたい場合は、

ここに書かれている ばんごう でんわ
番号に電話して

じゅうしょ
住所



くるみの樹



やす ど にち しゆくじつ ほん ねまつねんし
休み：土・日・祝日・お盆・年末年始

(ただし、第2・4土曜日は通所日)



おおまかな一日の流れ

- 9:30 かいしよじかん そうげい
開所時間 (送迎)
- 10:00 あさ かい
朝の会
- 10:20 さぎよう きんぽとう きのうくんれん
作業 (散歩等)・機能訓練
- 12:00 ちゆうしよく
昼食
- 13:00 さぎよう よ か かつどうとう
作業・余暇活動等
- 14:50 しゆうれい
終礼
- 15:30 たいしよ
退所



まいとしあき
毎年秋にはコンサートを開催!



そうりつ しゅうねん むか
創立20周年を迎えました



さんぽ にっか
散歩は日課です

かつどうないよう 活動内容

- さぎよう 作業G
- 1、さぎよう 作業
はいひんかいしゆう (アルミ缶等)
 - 2、かんなど 廃品回収 (アルミ缶等)
- レクリエーションG
- きのうくんれん よ か かつどう
・機能訓練や余暇活動
 - さんぽ そうさくかつどうなど
(散歩や創作活動等)



とく 特色

しんたいきのう い じ けんこうかんり じゅうてんき と く
身体機能の維持や健康管理を重点的に取り組む

グループと、さぎよう と い じゅうじつ
作業を取り入れながら充実した

にっちゅうせいかつ と く
日中生活に取り組むグループがあります。

ほん の「くるみの木」がめじるし
2本の「くるみの木」が目印です。



きせつぎょうじ いろいろ と く
季節行事や色々な取り組みも!

じゅうしよ さかいしなかくひがしやま
住所 堺市中区東山252-6

☎072-289-1235

チャレンジハウス どんどん



やす ど にち しゅくじつ ぼん ねんまつねんし
休み 土・日・祝 日・お盆・年末年始

(ただし、第2・4土曜日は通所日)



おおまかな一日の流れ

- 10:00 ちょうれいご ごぜん かつどうかいし
朝礼後、午前の活動開始
- 11:35 かつどうしゅうりょう ちゅうしょくじゅんび
活動終了、昼食準備
- 12:00 ちゅうしょく ひるやす
昼食、昼休み
- 13:00 たいそうご ごご かつどうかいし
体操後、午後の活動開始
- 14:30 かつどうしゅうりょう
活動終了
- ティータイム
- しゅうれい
終礼
- 15:00 たいしょ そうげいしゅっぱつ
退所 (送迎出発)



かつどうないよう 活動内容



- ないしょくさぎょう
1. 内職作業
- よ かつどう
2. 余暇活動
そうさくかつどう かいがかつどう かつどう
創作活動・絵画活動・パソコン活動
うた うんどう など
歌クラブ・運動クラブ 等
- やがいかつどう
3. 野外活動
えんそく さんぽ か もの など
遠足・散歩・買い物 等

とく しょく 特色

につか つ いそが
日課がたくさん詰まって忙しいですが、
ひとりひとり こせい おも たいせつ
一人一人の個性と想いを大切にし
わら ごえ た まいにち す
笑い声の絶えない毎日を過ごしています。



じゅうしょ さかいしなかくふかいなかまち
住所 堺市中区深井中町1923-2
☎ 072-277-6126 FAX 072-350-8648

デイセンター フレンズ



やす ど にち しゆくじつ ねんまつねんし
休み 土・日・祝 日・年 末 年始

(ただし第2・4土曜は通所日)



おおまかな一日の流れ

- 10:00 あさ かい
朝の会
- 10:45 けんこうかつどう
健康活動・マッサージ・ストレッチ
- 12:00 ちゅうしょく
昼食
- 13:30 かいし
デイリープログラム開始
- 14:30 しゅうりょう
デイリープログラム終了
- 15:00 お かい
終わりの会
- 15:15 そうげいかいし
送迎開始

かつどうないよう 活動内容

- 1、マッサージ・ストレッチ
- 2、デイリープログラム
(カラオケ・調理実習など)
- 3、がいしゆつかつどう
外出活動

など



とく しょく 特 色

たいちょうかんり しんたいきのう こうたい に じしょう
体調管理と身体機能の後退や二次障がい
をふせ けんこうかつどう きほん ひとり
防ぐための健康活動を基本とし、一人ひとり
の状況に見合った支援を提供して
います。



じゅうしょ さかいしなかくふせお
住所 堺市中区伏尾79

☎072-276-7616

さかい
堺みなみ



やす ど にち しゆくじつ ねんまつねんし
休み 土・日・祝 日・年 末 年 始



かつどうないよう
活動内容



- 1、自主製品
じしゆせいひん
- 2、内職（袋詰め、組み立て等）
ないしよくふくろづ く た など

とく しょう
特色

しょうわ ねん さかいし はじ つうしょうじゆさんじよ
昭和60年に堺市で初めての通所授産所
とうじめいしょう かいせつ かいせつじ
(当時名称)として開設されました。開設時の
りょうしゃ さいきんはい りょうしゃ
利用者さんから、最近入ってこられた利用者
さんまで幅広い年齢の方に活動していただい
ています。

いちにち なが
おおまかな一日の流れ

- 9:00 とうしょう じりき
登所（自力）
- さぎょうかいし そうげいしゃとうちやく あさ かい さぎょう
作業開始、送迎車到着、朝の会、作業
- 12:00 ひる ひるやす たいそう
お昼ごはん、お昼休み、ラジオ体操
- 13:00 さぎょう
作業
- 14:00 たいそう ようつうよぼう
ズンドコ体操（腰痛予防）
- さぎょう そうじ
作業、掃除
- 15:00 そうげいしゆつぱつ きたく じりき
送迎出発、帰宅（自力）



じゅうしょ さかいしなかくひらい
住所 堺市中区平井671-2

☎072-278-5681

作業所ホクレア



えいぎょうび げつようび きんようび
営業日：月曜日～金曜日

やす
休み：土曜日・日曜日・祝日・夏季・年末年始



そうげいはんい さかいしぜんいき いずみし いちぶ
送迎範囲：堺市全域・和泉市の一部・
おおさかさやまし いちぶ
大阪狭山市の一部

いちにち なが
おおまかな一日の流れ

らいしよ
9:30～来所

たいそう ちょうれい さんぽ さぎょう
10:00～体操・朝礼・散歩・作業

レクリエーション

ちゆうしょく きゆうけい
11:45～昼食・休憩

らじ おたいそう さんぽ
13:00～ラジオ体操・散歩

さぎょう
作業・レクリエーション

かえ じゅんび
14:50～帰る準備

そうげい
15:30～送迎

かつどうないよう
活動内容



1. けいさぎょう
軽作業
2. そうきくかつどう
創作活動
3. レクリエーション
4. こうえんさんぽ
公園散歩

とく しょく
特色

ひとり ひとりよ そ しえん ころが
一人ひとりに寄り添った支援を心掛けています。

でき たの うれ
出来た！楽しい！嬉しい！

もっともっとやってみようという

きもちをだいじ
気持ちを大事にして

いきたいと思っています。

しょくいんいちどう
職員一同



じゅうしよ さかいしなかくひがしはった ばんち
住所：堺市中区東八田397番地1

☎072-275-9595 FAX 072-275-9596

ひまわり倶楽部

B

定員20名

6



活動内容



- 1、下請け作業
 - 2、お好み焼き
- ロールパンの製造、販売

特色

心の病を持つ方を中心に、仕事のみならず旅行や食事会など、レクリエーション活動も色々行っています。

また通所時間や作業は、体調に合わせて各自で決めて頂いています。

休み 土・日・祝日・夏休み・年末年始

おおまかな一日の流れ

9:00 開所時間 (自力通所)

作業開始

月～金 下請け作業

金曜日 お好み焼き・ロールパン

11:30 昼食・昼休み

12:30 作業開始 (下請け作業)

16:00 作業終了

16:30 退所時間



住所 堺市中区深井清水町3991 中村ビル 3階

☎072-278-6494

ヘッドウェイ 堺

くさお
ヘッドウェイ 草尾

生 ていいん めい
定員 20名

7



やすみ どにちしゆくじつ ほん ねんまつねんし
お休み 土日祝日 お盆 年末年始

送迎可

おおまかな一日の流れ

- 9:00 かいしよじかん そうげい
開所時間、送迎
- 10:00 バイタルチェック、
きょう よてい かくにん かくじれんらくちよう きにゆ
今日の予定の確認と各自連絡帳に記入、
こべつうんどう
個別運動リハビリ
- 11:00 あさ かい たいそう しゆうだん
朝の会、リハビリ体操、集団ストレッチ
- 12:00 ちゆうしよく
昼食
- 13:15 そうじ おわり かい れんらくちよう かくじきにゆう
掃除、終わりの会、連絡帳に各自記入
- 14:00 ごご
午後のプログラム
- 13:00 そうげい
送迎

かつどうないよう 活動内容



- おんがくりようほう かしよう がっきかつどう しんたいかつどう
音楽療法（歌唱や楽器活動、身体活動）
- りがくりようほうし きぎょうりようほうし げんごちようかくし
理学療法士、作業療法士、言語聴覚士によるリハビリ
- かいが にがおえ めい え キミこ ほうしき
絵画（似顔絵、塗り絵、キミこ方式）
- きのうくんれん
機能訓練（レッドコード、ろくぼく、へいこうぼう
エアロバイク、足漕ぎマシン、JOBA など）
- のう
脳トレク、
- ちようり ● がいしゆつ
調理 ● 外出

とく しょく 特色

のうそんしよう かた こうじのうきのうしろうがい かた とっか しせつ
脳損傷の方、高次脳機能障害の方に特化した施設
です。

しゆたいせい だいじ
メンバーさんの主体性を大事に
おだ あんしん いばしよ ていきよう
穏やかで安心できる居場所を提供しています。



じゆうしよ
住所 【堺】 さかい さいかいしなかくふくだ ばんち
堺市中区福田91番地

☎072-235-2458

くさお さかいしひがしくさお
【草尾】 堺市東区草尾353-1

かい
C・ドリームの会

さぎょうしょ はんばいしょ
さくら作業所・ハピネス販売所

さくら作業所定休日
とにちしゆくじつ やす
土・日・祝日・GW休み
ねんまつねんし
年末年始



ハピネス販売所定休日
だいどようび
第1・第3土曜日
にちようび
日曜日

いちにち なが
おおまかな一日の流れ

- 9:30 かいしよじかん じりきつうしょ
開所時間(自力通所)
- 10:00 ちょうれいごさぎょうかいし
朝礼後作業開始
うちぶんていどきゆうけい
(内10分程度休憩)
- 12:00~14:00 あいだ ひるきゆうけい
の間に1時間お昼休憩
お昼休憩後作業開始
- 13:40 ていしよくしゆうりよう かたづ
定食終了(片付けなど行う)
- 15:00 さぎょうしゆうりよう しゆうれいごたいしよ
作業終了(終礼後退所)

かつどうないよう
活動内容

- 1、お昼の定食屋さん営業
じゆんぴ ちようりほじよ せつきやく かた
準備・調理補助・接客・片付け
- 2、作業所オリジナルの手作りはし袋作成
さぎょうしょ てづく ぶくろさくせい
- 3、衣料の販売
いりよう はんばい
- 4、年間行事(お花見BBQ・農業祭でのお
ばんどうはんばい クリスマス会など)
弁当販売・クリスマス会など



とく しょく
特色

しんてんぽ いるいてん
新店舗(衣類店)もオープンし、
ていしよく せつきやく も つ せいそう さぎょう くわえ、
定食の接客・盛り付け・清掃の作業に加え、
いりようはんばい ふ ひとりひとり
衣料販売も増えました。一人一人のニーズを叶
える色々な作業も身につきます。
さくらのお昼のまかないも豪華です!
是非さくらのまかないを食べてください。

さくらの
まかない!



じゆうしょ さかいしなかくほりあげちよう ばんち
住所 堺市中区堀上町158番地の4

☎072-220-6027

サニー・サイト

生 ていじん めい
定員 6 名
B ていじん めい
定員 14 名

9



やす ど にち ねんまつねんし
休み 土・日・年末年始

かつどうないよう 活動内容



- 1、クッキーの製造、販売
せいぞう はんばい
- 2、下請け作業 (いろいろ)
しゅう さぎょう
- 3、さをり織り (マフラーなど)
お
- 4、エコ活動 (アルミ缶回収)
かつどう かんかいしゅう



とく しょく 特色

ちいき ぎょうじ さんか ちいき ねざ
地域の行事に参加して、地域に根差し、
ちいき かつ せいちょう
地域の方とともに成長していくことを
めざ
目指しています。

いちにち なが おおまかな一日の流れ

- | | | | |
|-------|--------------------|-------------------------|--------------|
| 9:30 | かいしよじかん
開所時間 | じりきつうしよ
(自力通所 or 送迎) | そうげい |
| 10:00 | さぎょうかいし
作業開始 | (11:00~11:10 | きゅうけい
休憩) |
| 12:00 | ひる
昼ごはん | | |
| 13:00 | さぎょうかいし
作業開始 | (14:30~14:40 | きゅうけい
休憩) |
| 15:30 | さぎょうしゅうりょう
作業終了 | | |
| 16:00 | たいしよじかん
退所時間 | じりきつうしよ
(自力通所 or 送迎) | そうげい |



じゅうしよ さかいしなかくふかいしみずちょう
住所 堺市中区深井清水町 3650-1

☎072-281-3359

つど
集い「あけぼの」



やす にち しゆくじつ かき ねんまつねんし
休み 日・祝 日・夏期・年 末年始

かつどうないよう
活動内容



- 1、型染 (京友禅型染)
かたぞめ きょうゆうぜんかたぞめ
- 2、班活動
はんかつどう
(各班に分かれて活動します)
かくはん わ かつどう
- 3、調理実習 (月に一度行います)
ちょうりじっしゅう つき いちどおこな
- 4、創作活動
そうさくかつどう
- 5、アルミ缶回収 7、散歩
かんかいしゅう さんぽ



とく しょく
特色

さぎょう
作業もレクリエーションも
たの あんぜん おこ
みんなで楽しく安全に行っています。
きゅうしょく てづくり
給食は手作りです。

いちにち なが
おおまかな一日の流れ

- 9:30 ~ 10:00 らいしよ 来所
- 10:00 ~ 10:15 ちようれい 朝礼 (~ 10:30 たいそう P T 体操)
- 10:30 ~ 11:30 かつどう 活動
- 11:30 ~ 12:00 ちゅうしょくじゆんび 昼食準備 (~ 13:30 ちゅうしょく きゅうけい 昼食・休憩)
- 13:30 ~ 13:45 たいそう P T 体操
- 13:45 ~ 14:25 かつどう 活動 (~ 15:00 リラックスタイム)
- 15:30 ~ 15:45 しゅうれい 終礼 (~ 16:00 こうしょ 降所)



じゅうしょ さかいしなかくうえの
住所 堺市中区上之 853-1

☎072-239-6787

フェニックス



やす ねんじゅうむきゅう
休み 年中無休



かつどうないよう 活動内容

したう さぎょう いちれい
下請け作業 (一例)



- 1、紙袋の底板入れ・紐付け
- 2、手芸用品の組み立て・梱包
- 3、プラスチック製品の組み立て・
梱包
- 4、箱の組み立て・その他

とく しょく 特色

さけ つづ ひと ことく
お酒をやめ続けようとする人たちが孤独に
おちいらないように、仲間作りの場として
かよ 通っています。

いちにち なが おおまかな一日の流れ

- 8:30 開所時間 (自力通所or送迎通所)
- 9:30 作業開始
～11:00 10分休憩 2回
- 11:00以降 昼ごはん
- 12:30 作業開始
～15:00 10分休憩 3回
- 15:00～ 送迎開始
- 16:00 退所時間



じゅうしょ さかいしなかくひがしやま
住所 堺市中区東山721-4

☎072-234-2341

コミュニティワークショップ キャン



やす 休み 日・祝 日・夏 季休 暇・年 末 年 始



おおまかな一日の流れ

- 9:20 開所時間 (自力通所、及び送迎)
身だしなみ、バイタルチェック
- 9:55 朝礼、ラジオ体操
- 10:00 作業開始 (11:00~11:10 休憩)
- 12:00 昼ごはん ※食事提供あり
- 13:00 作業開始 (14:00~14:10 休憩)
- 15:00 作業終了 終礼(本日の振り返り)掃除
- 15:30 退所

かつどうないよう 活動内容

- 1、下請け作業 内職作業
- 2、清掃、農作業 他
- 3、自主製品
- 4、季節の行事 (お花見 夏祭り
日帰り旅行 お誕生会 カラオケ
楽しんでる会 ボウリング... 等)

とく しょう 特 色

作業だけでなく、レクリエーションや行事を
楽しみながら、社会のマナーを身につけ
個々の夢に向かって活動しています。

※食事提供あり



じゅうしょ 住所 さかいしなかくは ぜちょう ちょう
堺市中区土師町 2丁25-1 センターコートアネックス 101

☎072-270-0380

かいさぎょうしょ みのりの会作業所

B

定員 20名

13



えいぎょうび げつ か すい もく きん ど
営業日 月・火・水・木・金・土
(土曜日は月によって変動あり)

やす
休み 96日



そうげいはんい おも きかいしな い おうそうだん
(送迎範囲) 主に堺市内 応相談

いちにち なが おおまかな一日の流れ

10:00 とうしょ
登所
ごぜんさぎょうかいし
午前作業開始

12:00 ひる
お昼

13:00 ごごさぎょうかいし
午後作業開始

15:00 こうしょ
降所



かつどうないよう 活動内容



けいさぎょう
軽作業

→じてんしゃぶひんく たて ・けんさぶひんく たて とう
→自転車部品組み立て・検査部品組み立て等

イベント

→お花見 たなばた ・七夕 ・クリスマス会等

スポーツ大会(他施設と合同)

とく しょく 特色

- ・アットホーム
- ・助け合い
- ・和やか



じゅうしょ

住所 大阪府堺市中区新家町 317-1

☎ 072-239-8002 FAX 072-239-8002

ワークス
マハ口Works

B

ていいん めい
定員 20名

14



きゅうしょび かくしゅうど にち しゅくじつ ねんまつねんし
休 所 日 隔 週 土・日・祝 日・年 末 年 始

活動内容

1. けいさぎょう ないしよく
軽作業・内職
2. レクレーション
プラネタリウム・美術館・外食など
3. リラックス
さんぽ しゅげい
散歩・手芸・カラオケ



いちにち なが
おおまかな一日の流れ

- 9:30 くるま むか
車でお迎え
- 10:00 さぎょう かくにん さぎょうかいし
作業の確認 作業開始
- 11:00 きゅうけい
休憩・ストレッチ
- 12:00 ちゅうしょく ひるやす
昼食・昼休み
- 13:00 さぎょうさいかい
作業再開
- 13:30 かんごし けんこう
看護師による健康チェック
- 14:40 さぎょうしゅうりょう かたづけ せいそう
作業終了・片付け・清掃
- 15:00 たいしょ そうげい
退所・送迎

特 色

れいわ ねん がつ あたら かいしょ しせつ
令和2年の11月に新しく開所した施設です。

みな さんじん
皆さん、ほぼ新人さん

たの がんば
楽しく、ゆっくり頑張りましょう。

おいしい ちゅうしょく たの
おいしい屋 食 も楽しみ♪



プラネタリウム見学と
レストランで食事♪

じゅうしょ さかいしなかくふかいなまち
住 所 堺 市 中 区 深 井 中 町 1412-6

☎072-343-1963

かぜ
きぼうの風

もり
きぼうの杜

生 ていいん めい
定員 20名

B ていいん めい
定員 12名

15



やす ど にち しゆくじつ ねんまつねんし
休み 土・日・祝日・年末年始



かつどうないよう 活動内容

- けいさぎょう
1、軽作業 (いろいろ)
- ぶんかいさぎょう
2、パッキンの分解作業



とく しょく 特色

おんがくかつどう まいしゅうかようび
音楽活動 (毎週火曜日)

ダンス活動 (月2回)

かいがかつどう つき かい
絵画活動 (月1回)

びようかつどう つき かい
美容活動 (ネイル月1回)

しゅう かい あしゆ
週1回 足湯につかっています。

いちにち なが おおまかな一日の流れ

9:00 かいしよじかん じりき そうげい
開所時間 (自力、送迎あり)

10:00 さぎようかいし きゆうけい
作業開始 (11:00~11:10 休憩)

12:00 ひる
昼ごはん

13:00 さぎようかいし きゆうけい
作業開始 (14:30~14:40 休憩)

15:30 さぎようしゅうりよう
作業終了

16:00 たいしよじかん
退所時間



じゅうしょ さかいしなかくひがしやま
住所 堺市中区東山107-2

☎072-237-7180

☎072-234-6686

(かぜ
きぼうの風)

(もり
きぼうの杜)



はんだにし
ピース八田西



やす にちようび ぼん ねんまつねんし
休み： 日曜日・お盆・年末年始

かつどうないよう
活動内容

す いただ いや ば
ゆっくり過ごして頂く、癒される場

にゆうよく おい きゆうしょく た
入浴をして美味しい給食を食べる

ふつう こと ふつう す ば
普通の事を普通に過ごす場

しゆくじつ にゆうよく な しきおりおり
祝日は入浴は無く、四季折々の

たの たの
楽しいイベントをお楽しみください♡



とく しょく
特色

たの ぼしよ いっしょ
楽しく、くつろげる場所を一緒につくりましょう

いりようてき たいおう いただ
医療的ケアにも対応させて頂きます



いちにち なが
おおまかな一日の流れ

- 10:00 にゆうよくかいし
入浴開始
- 10:30 あさ かい
朝の会
- 11:30 たいそう
ラジオ体操
- えんげたいそう
嚙下体操
- 11:45 ちゆうしょくかいし
昼食開始
- 13:30 レクリエーション
- 14:00 コーヒータイム
- 14:30 お かい
終わりの会
- 15:00 きたく
帰宅



じゆうしょさかいしなかくはんだにしまち ちょう ぼん ごう
住所 堺市中区八田西町 2 丁 10番18号
☎072-277-7140

ケアスペースつむぎ



かつどうないよう 活動内容



1. 主な行事
ひがえ りょこう なつまつ
日帰り旅行、夏祭り、BBQなど
2. 余暇活動
ちようりじっしゅう そうさくかつどう
調理実習や創作活動、ウォーキングなど
3. 内職作業
すいどうぶひん く た かんかいしゅう
水道部品の組み立て・アルミ缶回収
4. PT 監修のリハビリ運動
かんしゅう うんどう



やす ど にち しゆくじつ ほん ねんまつねんし
休み：土・日・祝日・お盆・年末年始

(ただし、第2・第4土曜日は通所日)

とくしょく 特色

ちてき しょう も こうれい
知的に障がいをお持ちで、高齢になられた
方が多く利用されている事業所です。
「楽しく、健康で、充実した人生」を
大切に考え、活動に取り組んでいます。
し 知らなかったことや初めてのことで、新しい
たいけん いっしょ 体験を一緒にしてみませんか？

いちにち なが ～1日の流れ

- 9:30 かいしよじかん そうげい
開所時間 (送迎)
- 10:00 あさ みじたく たいちよう
朝の身支度・体調チェック
- 10:30 ちようれい
朝礼
- 11:00 ごぜん かつどう
午前の活動
- 12:00 ひる ほん
お昼ご飯
- 13:00 ごご かつどう
午後の活動
- 14:00 きゅうけい
休憩
- 14:15 きのうくんれん たいそう
機能訓練・体操
- 15:00 かえ みじたく
帰りの身支度
- 15:30 たいしよ
退所



じゅうしよ さかいしなかくおおのしばちょう
住所 堺市中区大野芝町 204-6

でんわばんごう
電話番号 072-234-6811

ちいきせいかつしえん
地域生活支援センターゆい

地

ていいん 20 名
定員

18



やすみ 日・祝日・年末年始
休み

かつどうないよう
活動内容



1. 工作クラブ
2. 卓球クラブ
3. ウォーキング
4. 買い物ツアー
5. ゆいDEランチ 等

とく 特色

プログラムに参加したり、おしゃべりしたり
ゆったりと過ごしていただいています。

※作業はしていませんので
工賃はありません

おおまかな一日の流れ

9:00～

開所

11:00～15:00

プログラム活動

17:00

閉所

住所 さいしなかくふかいさわまち 3324

FUKAIビル1F

☎072-277-9555

さぎょうしょ
ピノキオ作業所

B ていいん めい
定員 10名

19

生 ていいん めい
定員 10名



やす ど にち しゆくじつ か き ねんまつねんし
休み 土・日・祝 日・夏季・年末年始

かつどうないよう
活動内容



- せいそうさぎょう
1、清掃作業
- したう さぎょう ふくろい はこつ など
2、下請け作業(袋入れ、箱詰め等)
- じしゆせいひん
3、自主製品
かんそうやさい かんそうくだもの やさい はか
(乾燥野菜、乾燥果物、野菜パウダー他)
- せいかはんばい
4、青果販売
- せいさくかつどう
5、制作活動



とく しょく
特色

7がつ あたらしいしせつ
7月より新しい施設になりました！

りようしゃ おう さぎょう とりくみ
利用者さんに応じた作業や取り組みをしています。

いちにち なが
おおまかな一日の流れ

- 9:30 かいしょじかん そうげい
開所時間(送迎)
- 10:00 あさ かい
朝の会
- 10:20 さぎょう くんれん
作業、訓練
- 12:00 ひる
昼ごはん
- 13:00 さぎょう
作業、取り組み、制作活動
- 14:40 さぎょう とく く しゅうりょう
作業、取り組み終了
- 15:00 きゅうけい そうじ
休憩、掃除
- 16:00 たいしょじかん
退所時間



じゅうしょ さかいしなかくは ぜちよう ちょう
住所 堺市中区土師町3丁32-27

☎072-260-9625

FAX 072-260-9626

プレイズ

B てい いん めい
定員 20名





20



えいぎょうび げつようび きんようび どようび12し
営業日 月曜日～金曜日、土曜日12時まで

やす だい2・4どようび にちようび しゅくじつ ねんまつねんし
休み 第2・4土曜日、日曜日、祝日、年末年始
(送迎範囲：堺市)

いちにち なが おおまかな一日の流れ

- 9:00 そうげい 送迎 、さぎようじゆんび 作業準備
- 10:00 さぎようかいし 作業開始
- 12:00 おひるきゆうけい お昼休憩 
- 13:00 さぎよう 作業
- 15:10～15:20 かたづけ 片付け・そうじ 掃除 
- 15:20 きしよ 帰所、そうげい 送迎 

1じかん 1かい10ぶんかんきゆうけい
1時間に1回10分間休憩があります😊

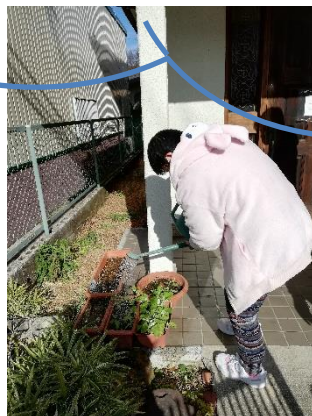

かつどうないよう 活動内容



- けんいようせつと
・検尿セット
- えあこんぶひん ねじこんぼう
・エアコン部品のネジ梱包
- て 手ぬぐい折り
- しせつがいしゅうろう せいそう
・施設外就労 (清掃)

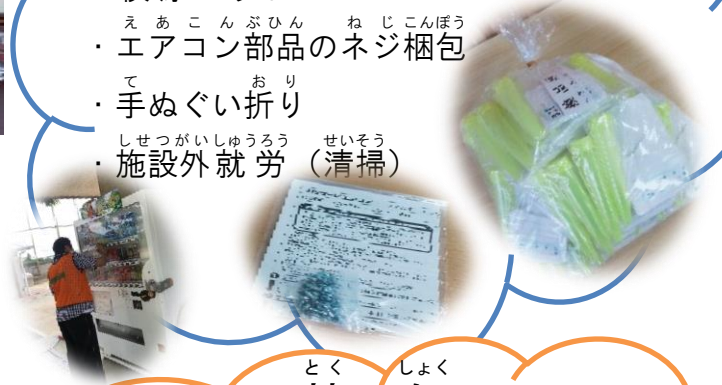

とく しょく 特色

ちいきしゃかい いちいん たすけあい
地域社会の一員として助け合い、

にちじょうせいかつ こまったこと そうだん えんじょ うけつつ
日常生活でも困った事の相談や援助を受けつつ、

ひびくねん せいちょう さぎようしょ
日々訓練し成長している作業所です。



じゅうしょ さかいしなかくふかいきたまち3462ばんち
住所 堺市中区深井北町3462番地

☎ 027-275-7092 FAX 072-275-7093

生活介護事業所 たまごハウス



えいぎょうび げつようび きんようび
営業日：月曜日～金曜日

やす
休み：土曜日・日曜日・祝日・お盆・年末年始



(送迎範囲：堺市内全域※要相談)

いちにち なが おおまかな一日の流れ

- 9:00 開所
順次お迎え
- 10:15頃 体操、手話歌、今日の体制確認
午前中のプログラム
入浴
- 12:00 昼食
- 13:30 体操、手話歌、情報諸報告の確認
- 14:00 午後のプログラム
入浴
- 15:30 帰宅準備
- 16:00 順次帰宅

かつどうないよう 活動内容



日々のプログラムは通所者みんなで希望を出し
合い相談して内容を決めており、必要な介護・
サポートを受けながら様々なプログラム
に取り組んでいます。

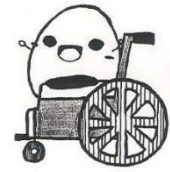

とく しょく 特 色

障がい当事者達が立ち上げた日中活動の場、
それが「たまごハウス」です。車いす利用者を
中心に年齢層は幅広く 20代から 60歳オーバーの
方までが思い思いの自分のペースで通所されて
おり、年齢や性別・障害の種類や重さに
関係なく、みんなが気軽に集える場所、
出掛けて行ける場所のひとつ、
それがたまごハウスです。



じゅうしょ
住所：〒599-8238
大阪府堺市中区土師町2丁33-37
☎：072-281-4330 FAX：072-281-4350

ウイングデイ

生

ていいん めい
定員 20名

22



えいぎょうび げつよう きんよう しゆくじつえいぎょう
営業日 月曜～金曜（祝日営業）

やす ど にち ぼんやすみ ねんまつねんし
休み 土・日・お盆休み、年末年始



（ 送迎範囲 堺市全域・高石市・和泉市 ）

かつどうないよう 活動内容



せいかつかいご
＜生活介護＞
にゆうよく けんこうかつどう など
入浴、健康活動、レクリエーション等
軽作業（蓋閉め、紙入れ）

とく 特色

せいかつかいご とくしゆくそう にゆうよく かのう
生活介護は特殊浴槽での入浴が可能です。
また、かんごし じょうちゆう
看護師が常駐しておりますので、
いりようてき ひつよう かた たいおう
医療的ケアの必要な方にも対応しております。
ハロウィン・クリスマス・ゆず湯・りんご湯
などきせつごと
等季節毎のイベントもごございます。

いちにち なが おおまかな一日の流れ

9:30 らい しょ 来所
〔 さぎょう 作業 〕
〔 にゆうよく せいかつかいご 入浴（生活介護） 〕

12:00 ちゆうしょく きゆうけい せいかつかいごとも 昼食・休憩（生活介護共）

13:00 〔 さぎょう 作業 〕
〔 ストレッチ、レクリエーション等（生活介護） など せいかつかいご 〕

15:30 きたく 帰宅

じゆうしょ さかいしなかくはったきたまち
住所 堺市中区八田北町595-1
☎072-275-9641 FAX 072-275-9647

さぎょうしょ
げんき作業所

生 ていいん 8 名
定員
B ていいん 12 名
定員

23



やす ど にち しゆくじつ ねんまつねんし
休み 土・日・祝 日・年末年始

かつどうないよう
活動内容

- 1、製菓製造販売
- 2、エコポット製造販売
- 3、下請け作業
- 4、農作業請負
- 5、学校内清掃請負



とく しょく
特色

とにかく名前の通り「げんき」がいっぱい
あふ 溢れた作業所です!!お仕事もちろん
たいせつ 大切です、しゃかいさんか たいせつ あいさつ
社会参加に大切な挨拶
くんれん などの訓練も 行っています(^-^)

いちにち なが
おおまかな一日の流れ

- 9:00 かいしょ 開所 送迎又は自力通所
- 10:30 さぎょうかいし 作業開始
- 12:00 ちゆうしょくて 昼食(手づくり 出来立てですよ!!)
- 13:00 さぎょうかいし 作業開始
- 14:00 さぎょうしゆうりよう 作業終了
- 15:00 こうしょ 降所



じゅうしょ さいかいしなかくふかいなかまち
住所 堺市中区深井中町1197-1

☎ 072-277-1802

やまさぎょうしょ
ボンの山作業所

生 ていじん めい
定員 20名

24



やす だい ど にち しゅくじつ ねんまつねんし
休み 第 1.3.5土・日・祝日・年末年始

かつどうないよう
活動内容



- けいうんどう さんぽ
1、軽運動・散歩
- か もの
2、買い物・ドライブ
- つく
3、おやつ作り
- そうさくかつどう
4、創作活動
- ひろ かつどう
5、ごみ拾い活動

送迎可 **入浴可** (要相談)

とく しょく
特色

りよう かがた あ けいうんどう
利用される方々に合わせて、軽運動や
そうさくかつどうなど おこな
創作活動等を行っています。
さんぽ ひろ かつどう
散歩やごみ拾い活動、ピクニックなど、
だんたい しかいさんか もくてき かつどう
団体での社会参加も目的とし活動して
います。

いちにち なが
おおまかな一日の流れ

9:00 かいしょじかん そうげい
開所時間 (送迎)

10:30 たいそう けいうんどう
ラジオ体操・軽運動

11:30 ちゅうしょく じゅうじかん
昼食・自由時間

13:30 ごご
午後のプログラム

15:00 そうじ
掃除

16:00 たいしょじかん
退所時間



じゅうしょ さかいしなかくひらい ばんち
住所 堺市中区平井482番地
☎072-276-0160

えーゆールーム

せいかつかいご ていいん めい
生活介護（定員20名）



やす みにち しゆくじつ ねんまつねんし
休み （日・祝日・年末年始）



かつどうないよう 活動内容



- 1 調理や外出（買い物）旅行など季節に
応じたレクリエーションをしています。
- 2 軽作業
ネジの袋入れ、テープはる作業などをしています



とく しょく 特 色

- ・利用者のみなさんの生活・作業支援をしています。
- ・利用者のみなさんが笑顔で生活できるよう支援しています。
- ・利用者のみなさんに楽しんでいただける取り組み

いちにち なが 一日の流れ

- 9:00 送迎開始
- 10:00 開所時間
- 10:30 朝礼 ラジオ体操 作業開始
- 11:45 昼食 休憩
- 13:00 作業開始
- 14:00 コーヒータイム
- 14:40 掃除
- 15:00 帰りの準備
- 打ち合わせ 帰宅



住所 〒599-8253

堺市中区深阪1丁13番83 エクセル深阪101号

☎ 072-277-0294 放課後等ディサービスも併設しています。

生 てい いん めい
定 員 20 名

B てい いん めい
定 員 名

26

あしすとデイ



えいぎょうび
営業日 月～土 第一・第二・第四土曜日

やす
休み 祝日・第四土曜日・第五土曜日



(送迎範囲 堺市全域・他の市は要相談)

いちにちなが おおまかな一日の流れ

9:00 開所
送迎・入浴
12:00 お昼
13:00 レクリエーション
15:15 終礼
15:30 送迎

など



かつどうないよう 活動内容



- 入浴支援
- レクリエーション

＜機械浴・リフト浴・一般浴と3つの浴室を用意しています。入浴だけの利用も可能です。＞

とく しょく 特 色

ご利用様が「有意義な時間」を過ごしてもらえるように支援を行っています。「送迎の時間」「食事の時間」「レクリエーションの時間」どの時間帯でもご利用様が楽しかったり落ち着いたり、あしすとデイで過ごす時間は利用者様にとって意味があって価値がある時間にしたいと思っています。



じゅうしょ

住 所 堺市中区八田北町297番1

☎072-278-4041 FAX072-277-4166

ゆずスタ

生 ていいん めい
定員 20名

27



やす にち しゅくじつ ねんまつねんし
休み： 日・祝 日・年 末 年 始

かつどうないよう 活動内容



- 1、畑作業、運動、調理レク
はたけさぎょう うんどう ちょうり
- 2、入浴（希望者のみ）
にゅうよく きぼうしゃ
- 3、カラオケ、音楽教室
おんがくきょうしつ
- 4、ヨガ教室等
きょうしつとう



とく しよく 特色

ねん がつ
2015年4月にオープンしました。
かんきょう
アットホームな環境です。
けんがく
いつでも見学にきてください☆

いちにち なが おおまかな一日の流れ

- 9:30 かいしよじかん 開所時間 そうげい (送迎)
- 10:00 さぎょうかいし 作業開始 はたけとう (畑等)
- 11:30 ひる 昼ごはん
- 13:00 さぎょうかいし 作業開始 うんどう にゅうよくとう (運動、入浴等)
- 15:00 さぎょうしゅうりょう 作業終了 (ティータイム)
- 16:00 たいしよじかん 退所時間



じゅうしよさかいしなかくはぜちよう ちょう ばん ごう
住所 堺 市中区土師 町 3 丁 32 番 32 号
☎072-260-4271

ワークステーション こうせん

B ていいん めい
定員 20名

28

移 ていいん めい
定員 5名



やす にち ねんまつねんし
休み 日・年末年始



かつどうないよう 活動内容



- かでん かいたい
1、家電の解体
- ふくろつ ないしょく
2、袋詰め内職
- しせつがいしゅうろう ほか
3、施設外就労、他

とく しょく 特色

でき こと とくい にがて こと でき
出来る事は得意に！苦手な事は出来た！に
たの きょう わら
楽しく今日もいっぱい笑ったね！を
かつどう
モットーに活動しています。

いちにち なが おおまかな一日の流れ

- 9:30 かいしょ ちょうれい さぎょうかいし
開所、朝礼、作業開始
- 10:30 ぶんきゅうけい
10分休憩
- 12:00 ひる
お昼ごはん
- 13:00 さぎょう きゅうけい
作業（14:00 休憩）
- 15:15 そうじ
掃除
- 15:30 たいしょ
退所



じゅうしょ さかいしなかく
住所 堺市中区八田寺町 504 - 4

☎072-370-1418

しゅうろう
就労サービスらいく



やすみ だい どうようび にち しゅくじつ ねんまつねんし
休み 第1土曜日、日、祝 日・年末年始



かつどうないよう
活動内容

お仕事は、簡単な内職作業に
ポストिंगや畑作業など。。
あと、パソコン教室もしています！
初心者向けのワード・エクセルに限らず
プログラミングも教えているのだ。



とく しょく
特色

これといった、決まったルールはありません。
みんなが、のびのびとリラックスして過ごせる
ように、スタッフ一同心がけています☆
一緒に楽しい時間を過ごしましょう(*´ω`*)

いちにち なが
一日の流れ

- 10:00 午前のお仕事開始
10:50 休 けい 10 分間
11:00 お仕事再開
11:50 道具を片づけて、お昼ご飯の準備です
12:00 お昼休み 1 時間
らいく 定食 (みそ汁付き) 150 円・トースト1 枚 20 円
13:00 午後のお仕事開始
13:40 休 けい 10 分間
13:50 お仕事再開
14:30 また 休 けい 10 分間
14:40 またお仕事再開
15:10 そうじ、片づけ 20 分間
15:30 終 ～ 了！お疲れ様でした

さかいしなかくとうききた ばんち きたお かい
堺市中区陶器北1689番地4 北尾ビル2階3階

☎072-289-1170 mail:akarui_117@yahoo.co.jp

キャン・ベル

生 ていいん めい
定員 10名

30



きゅうしょび にち しゅくじつ
休所日 日・祝日・

8/13~8/15・12/30~1/3



かつどうないよう 活動内容



- 1、貼り絵や製作など
- 2、木工小物作り、写真立て飾りつけ等
- 3、散歩や外出など
- 4、畑作業など

とく しょく 特色

アットホームな雰囲気の中で、音楽を聴きながら
楽しく取り組みを行っています。

いちにち なが おおまかな一日の流れ

- そうげい
送迎
- 10:00 バイタルチェック、連絡帳の確認など
- 10:20 入浴・製作活動・DVD鑑賞、外出など
- 11:00 お茶タイム
- 12:00 昼食
- 13:00 入浴・製作活動・DVD鑑賞、外出など
- 14:30 ラジオ体操
- おやつ、コーヒータイム
- 16:00 送迎

じゅうしょ さかいしなかくどうちょう ばんち
住所 堺市中区土塔町 2484番地

☎072-239-2288

さぎょうしょ あゆら作業所

B ていいん めい
定員 20名

31



かつどう 活動



- 1、手工芸品製作、販売
しゅこうげいひんせいさく はんばい
- 2、内職（アクセサリ一箱詰め、
ないしょく はこづめ
手拭いの検品、袋詰め）
てぬぐい けんびん ふくろづめ
- 3、施設外バザー（不定期）
しせつがい ふていき

やす ど にち しゅくじつ ねんまつねんし
休み 土・日・祝 日・年末年始



とく しょく 特色

アットホームな雰囲気ふんいき きぎょうの作業所です。
内職ないしょくと女性向けじょせいむのかわいい雑貨ざっかを手作りてづくして
います。（ミシンきぎょう作業、ビーズ
スイーツデコ、フラワー雑貨ざっかなど）

いちにち なが おおまかな一日の流れ

- 9:00 送迎開始
そうげいかいし
- 10:00 作業開始（10:50～11:00休憩）
さぎょうかいし きゅうけい
- 11:00 作業（11:50～12:00片付け）
さぎょう かたづ
- 12:00 昼食・休憩
ちゅうしょく きゅうけい
- 13:00 作業（13:50～14:00休憩）
さぎょう きゅうけい
- 14:00 作業（14:50～15:00帰りの準備）
さぎょう かえ じゅんび
- 15:00 送迎・（退所）
そうげい たいしょ

じゅうしょ さかいしなかくひらい ほんち
住所 堺市中区平井17番地2

☎072-201-7778

グロウアップ

移 ていいん めい
定員 8 名

B ていいん めい
定員 12 名

32



きゅうしょび にち しゅくじつ ねんまつねんし
休 所 日 日・祝 日・年 末 年 始

きすうしゅう どようび か ききゅうか
奇 数 週 の 土 曜 日 ・ 夏 季 休 暇



かつどうないよう 活動内容

- もっこうせいひん じしゅせいひん はんばい
木工製品の自主製品・販売
- しゅげいひん せいさく はんばい
手芸品の製作・販売
- PCによる打ち込み・書類作成
- ウェブサイト管理



とく しょく 特 色

ちてきしょう せいしんしょう こうじのうきのうしょう
知的障がい・精神障がい・高次脳機能障がい・
じへいしょう はったつしょう かたがた たいしょう
自閉症スペクトラム・発達障がいの方々を対象
に、各自に応じた作業を用意しています。色々な
けいけん とお しえんかつどう
経験を通じた支援活動を行います。
しゅうろういこう かた そうげい
就労移行の方も送迎いたします。

いちにち なが おおまかな一日の流れ

9:00 しゅうろういこうしえんちようれい
就労移行支援朝礼

10:00 しゅうろうけいぞくしえん がたちようれい
就労継続支援B型朝礼

12:00 ちゅうしょく
昼食

13:00 かつどう
活動

15:00 しゅうろうけいぞくしえん がたしゅうれい
就労継続支援B型終礼

16:00 しゅうろういこうしえんしゅうれい
就労移行支援終礼

※1時間毎に15分の休憩があります。

じゅうしょ さかいしなかくけ なちよう
住 所 堺 市 中 区 毛 穴 町 2 1 - 1

☎072-247-5445



からーびーすさぎょうじよ
カラーピース作業所

B 定員 20名

33



営業日 月曜から金曜(祝日あり)

休み 土・日・年末年始

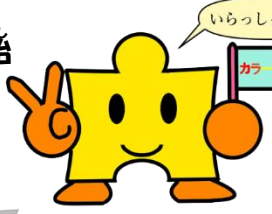

かつどうないよう
活動内容

- 1 畑
- 2 キッチンカー販売・商品開発
- 3 内職
- 4 その他
ゲーム・散歩・遠足・余暇活動

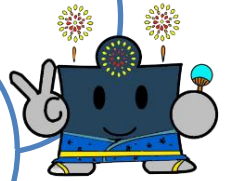

1階は共生型サービスカラーピース(障害の生活介護×高齢の
特が、事業間の連携をはかっています。
作業は、内職・畑・キッチンカーでの食を届けける活動などを
考えています。近隣地域の方々と顔が見える関係をつくって、やりが
いの持てる場所にしていきたく思っています。
送迎あり。手作りランチあり

いちにち なが
おおまかな一日の流れ

- 10:00 朝礼・ラジオ体操
- 10:30 作業開始
- 12:00 お昼・休憩
- 13:00 作業開始
- 14:30 掃除・終礼



キッチンカーもみんな
たのしくとりくみます
楽しく取り組みます



農園作業もみんな
でします



じゅうしょ 住所 堺市中区深井沢町3256
☎ 072-242-6226
☎ 072-242-8226

つむぎ
紬「あけぼの」



きゅうしょび にち しゅくじつ かき ねんまつねんし
休 所 日 日・祝 日・夏 期・年 末 年 始



かつどうないよう
活動内容



1. 型染 (京友禅型染)・軽作業
かたぞめ きょうゆうぜんかたぞめ けいさぎょう
2. 班活動 (各班に分かれての活動)
はんかつどう かくはん わ かつどう
3. 調理実習
ちょうりじっしゅう
4. 創作活動・レクリエーション
そうさくかつどう
5. お散歩・外出
さんぽ がいしゅつ
6. ランチ会・

とく しょく
特 色

ワンフロアーの日差したっぷり明るい
ひざ あか
施設です。若くて元気な利用者様と毎日
しせつ わか げんき りようしやさま まいにち
楽しく安全に活動を楽しんでいます。
たの あんぜん かつどう たの
美味しい手作り給食があります。
おい てづく きゅうしょく

いちにち なが
おおまかな一日の流れ

そうげい
送迎

- | | |
|-------------|--------------------------------------|
| 10:00～10:30 | ちょうらい すいぶんほきゅう たいそう
朝 礼・水分補給・PT体操 |
| 10:30～11:30 | かつどう
活動 |
| 12:00～13:30 | えんげたいそう ちゅうしょく きゅうけい
嚙下体操・昼 食・休憩 |
| 13:30～14:30 | たいそう ほこう かつどう
PT体操・歩 行 時 間・活動 |
| 14:30～15:30 | こうしょじゅんび すいぶんほきゅう
降 所 準 備・水分補給 |
| 15:30～16:00 | しゅうらい の こ こうしょ
終 礼・乗 り 込 み・降 所 |

じゅうしょ さかいしなかくうえの
住 所 堺 市 中 区 上 之 837

☎072-289-6929

FAX072-289-6930



グランパス深井の3階、303号室です

YouTube で検索

かつどう ないよう
活動 内容

- 1 ダンス (ストレッチ)
- 2 散歩・卓球
- 3 DVD上映会
- 4 創作活動 (壁飾り作り、プラバンなど)
- 5 Youtube でカラオケ
- 6 ゲーム (ボードゲーム、輪投げ、スイッチなど)



とく しょく
特 色

地域で暮らしている障がいのある人や家族、ボランティアの方々との「交流の場」、ふらっと気軽に、自由に利用できる「憩いの場」、ほっと安らげる「居場所」を提供します。

いちにち なが
おおまかな一日の流れ

- ねんまつねんし かき
年 末 年 始 ・ 夏 季
- やす かようび もくようび しゆくじつ ふりかえび
休み 火曜日・木曜日・祝日の振り替え日
- 11:00 開所
- 13:30 ダンス (月2回、日曜日・隔月土曜日)
- 14:00 (行事) クリスマス会、散歩、季節に応じた行事、お茶会、DVD上映会など (行事に参加する、しないは自由です)
- 19:00 閉所

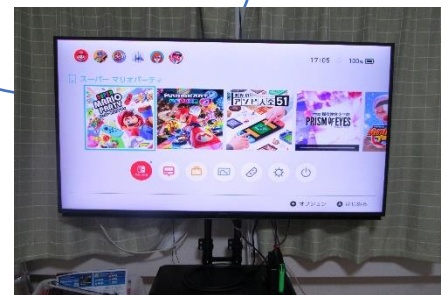

じゅうしょ さかいしなかくふかいさわまち ばんち
住 所 堺市中区深井沢町3315番地
グランパス深井303号
☎072-247-7360

だい さぎょうしょ
第2作業所ホクレア



きゅうしょび ど にち しゅくじつ ねんまつねんし おぼん
休 所 日：土・日・祝 日・年 末 年 始・お 盆

かつどうないよう
活動内容



- 1、けいさぎょう
軽作業
- 2、じしゅしょうひんつく
自主商品作り
- 3、レクリエーションなど



とく しょく
特 色

あか たの さぎょう さぎょう
明るく楽しく作業しながら、作業スキルア
ップを^{めざ}目指し、自立^{じりつ}につながる^{ちから}力を^み身につけて
いきます。

いちにち なが
おおまかな一日の流れ

8:30頃～ あさ そうげいかいし
朝の送迎開始

9:20～10:30 さぎょう
作業

10:30～10:45 きゅうけい
休憩

10:45～12:00 さぎょう
作業

12:00～13:00 ちゅうしょく きゅうけい
昼食・休憩

13:00～14:00 さぎょう
作業

14:00～14:15 きゅうけい
休憩

14:15～15:15 さぎょう
作業

15:20～ かえ そうげいかいし
帰りの送迎開始

じゅうしょ さかいしなかくひがしはんだ ばんち
住 所 堺市中区東八田263番地5 2F

☎072-247-5959 F A X 072-247-5970

エンワーク

移 ていいん めい
定員 20名

37



きゅうしょび ど にち しゅくじつ ねんまつねんし
休 所 日 土・日・祝 日・年 末 年 始

かつどうないよう 活動内容

ざがく 座学、グループワークを ちゅうしん 中心に、



コミュニケーションスキル、ビジネスマナー

や たいじんかんけい 対人関係について まな 学び、しゅうるう 就労を

めざ 目指します。

また はたら 働 つづ き続けることも ささ 支えます。

とく しょく 特 色

せいしんしょうがい 精神障害、はつたつしょうがい 発達障害の方を たいしょう 対象に

くんれん 訓練を実施しています。医療法人が うんえい 運営

しているので、さまざま 様々な しょくしゅ 職種と れんけい 連携しながら

たかくてき ら多角的な しえんでんかい 支援展開が おこな 行えます。

いちにち なが おおまかな一日の流れ

9:30 ちようれい 朝礼

10:10 プログラム①(グループワーク)

11:10 プログラム②(さぎょうPC作業)

12:00 きゅうけい 休憩

13:00 プログラム③(こべつかつどう個別活動)

14:00 プログラム④(かつどうリラクゼーション活動)

15:00 そうじ 掃除

15:30 しゅうれい 終礼

じゅうしょ 住所 さかいしなかくふかいしみずちよう
堺市中区深井清水町 3544-3

ふかい
アンシャンテ深井 1F

☎072-270-3318

レイクファーム

B ていいん めい
定員 20名

38



きゆうしょび にちようび しゆくじつ ねんまつねんし
休所日：日曜日・祝日・年末年始



かつどうないよう 活動内容



したう さぎよう のうさぎよう
下請け作業・農作業

したう さぎよう もの はこ お
下請け作業はギフト物の箱折り

きんしやうひん けんびん てぬぐ お
100均商品の検品・タオルや手拭い折りなど

よか かつどう
余暇活動

いあん りやこう しんねんかい ひ がえ りやこう
慰安旅行・新年会・日帰り旅行など

とく しょく 特 色

はたら とき いっしょけんめい はたら あそ とき
働く時は一所懸命に働き、遊ぶ時は
おもいきり遊ぶ。

おおまかな一日の流れ

- ちやうれい そうじ
9:00 朝礼・掃除
- さぎよう かいし
9:15 作業開始
- ちゆうしょく ひるきゆうけい
12:00 昼食・昼休憩
- さぎよう さいかい
13:00 作業再開
- きゆうけい ティータイム
15:00 休憩
- さぎよう さいかい
15:15 作業再開
- しゆうれい こうしょ
17:00 終礼・降所



じゆうしょ さかいしなかくはつたにしまち ちやう
住所：堺市中区八田西町3丁5-53

☎072-276-1170



しせつがいかん <施設外観>

きゆうしよび ど にち しゆくじつ ねんまつねんし
休 所 日 土・日・祝 日・年 末 年 始



かつどうないよう 活動内容

- にゆうよく ☆入浴
- きのうくんれん ☆機能訓練
- けいさぎょう ☆軽作業



よくしつ <<浴室>>



かんつぶ <<缶潰し>>

- ☆レクリエーション
- ☆理容サービス



<<メインフロア>>

いちにち なが おおまかな一日の流れ

- 9:00 送迎・作業・入浴・機能訓練
- 12:00 嚙下体操・昼食、口腔ケア
- 13:00 レクリエーション、創作活動
- 14:00 喫茶タイム
- 14:20 作業・機能訓練
- 15:00 終礼
- 15:10 送迎

とく 特色

- ◇個性を活かした活動を提供し、毎日を健康的に楽しく過ごしていただけるよう支援いたします。
- ◇利用者様のご希望および身体状況に合った入浴を提供いたします。
- ◇看護師が常駐し、経管栄養、喀痰吸引など医療的ニーズにも対応し、日々の健康管理をおこないます。
- ◇身体機能または生活能力の維持、向上のために必要な訓練を提供いたします。



りよう <<理容サービス>>



がいしゆつ はつもうで <<外出 初詣>>



きのうくんれん <<機能訓練>>

じゆうしよ さかいしなかくふかいきたまち ばんち
住 所 堺 市 中 区 深 井 北 町 3436番 地
☎072-242-4811

てとて

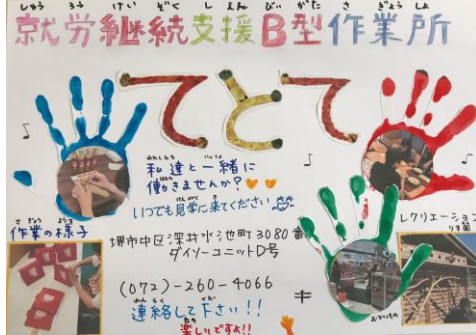

きゅうしょび にちようび ぼんやす ねんまつねんし
休 所 日 日曜日・お盆休み・年末年始

かつどうないよう 活動内容

☆ギフト商品の箱づくり 

☆100均商品の検品・加工・シール貼り

☆余暇活動



とく しょく 特 色

お仕事がしたい、居場所が欲しい...
体調に合わせてスケジュールや
作業を提供しています。
週に1回、短時間からスタート！
ご自身のペースで通えます。

いちにち なが おおまかな一日の流れ

8:30～ あさ むか かいし
朝の迎え開始

9:00～10:30 さぎょう
作業

10:30～10:40 きゅうけい
休憩

12:00 ちゅうしょく きぼうしゃ べんとうこうにゆう か
昼食 *希望者には弁当購入可

13:00～14:30 ごご さぎょう
午後の作業

14:30～14:40 きゅうけい
休憩

14:40～15:15 さぎょう
作業

15:30～ かえ おく かいし
帰りの送り開始



じゅうしょ さかいしなかくふかいみずいけちよう ばんち
住 所 堺市中区 深井水池町 3080番地
ダイソーユニットD号

サニー・ばなな



休み にちようび おぼん ねんまつねんし
日曜日・お盆・年末年始

かつどうないよう 活動内容

- 1、トールペイントじしゅせいひんづく自主製品作り
- 2、線香詰め作業せんこうつ さぎょう
- 3、心身がリラックスできるリラクゼーションしんしん
- 4、カラオケ、外出行事、バザーなどイベントがいしゅつぎょうじ



とく しょう 特 色

お互いが寄り添い、助け合い、支え合うことを願って活動している事業所です。
地域の方々にも、気軽にお越し頂ける事業所にしていきます。

いちにち なが おおまかな一日の流れ

- 9:30 かいしよじかん 開所時間
- 10:00 さぎょうかいし 作業開始 (11:00~11:10 きゅうけい 休憩)
- 12:00 ひる 昼ごはん
- 13:00 さぎょう 作業・リラクゼーション開始 (14:10~14:20 きゅうけい 休憩)
- 15:30 さぎょうしゅうりょう 作業終了
- 16:00 たいしよじかん 退所時間 (そうげいかいし 送迎開始)



じゅうしょ さかいしなかくふかいしみずちよう
住所 堺市中区深井清水町1736-2

☎072-275-6702

Dear-L (デアエル)

B ていいん めい
定員 20名

42



そうげいはんい つくのえき ふかいえき
送迎範囲 (津久野駅・深井駅)

きゅうしょび ど にち かき ねんまつねんし
休所日 土・日・夏季・年末年始

かつどうないよう 活動内容



- けいさぎょう
・ 軽作業
- お しわ ふうにゆう
チラシ折り・パックの仕分け、封入
- お ふうにゆう は
サラシ折り、封入・テープ貼り
- ぶんかい
ルーターの分解など
- たいそう
・ 体操
- そうじ
・ お掃除



いちにち なが おおまかな一日の流れ

- 10:00 さぎょうかいし
作業開始
- 12:30 ひるきゆうけい
お昼休憩
- 13:30 さぎょうかいし
作業開始
- 15:00 たいそう
体操
- 15:15 さぎょうかいし
作業開始
- 15:50 そうじ
お掃除
- 16:00 たいしよ
退所

じかんごと ふんきゆうけい
※1時間毎に10分休憩があります。

とく しょく 特 色

れいわ ねん がっ じぎょうしょ
令和2年1月にオープンした事業所です。
おおさかふない たか すいじゆん こうちん しはら
大阪府内でも高い水準の工賃をお支払い
させていただくので、「働く」という社会と
つな じっかん しゃかい
の繋がりを実感していただくことができ、
じりつ だいいつぽ ふだ
自立への第一歩を踏み出すことができます！

じゅうしょ さかいしなかくはんできたちょう
住所 堺市中区八田北町595-1

☎072-248-5988



インク



きゆうしよび ど にち しゆくじつ ぼん ねんまつねんし
休 所 日 土・日・祝 日・お盆・年末年始

かつどうないよう 活動内容



じぶん いっぽ いっしょ
「自分らしい暮らしの一步を一緒に」
じりつ せいかつ ひつよう
自立した生活にむけて、必要となる
ことを一緒に考え、プログラムで取
り組んでいきます。



おおまかな一日の流れ

- 9:30 送迎
- 10:30 朝礼
- 10:40 体操・個別プログラム
- 12:00 昼食
- 13:00 全体プログラム(交流・生活スキル・工作・自己理解・地域貢献等)
- 14:30 個別プログラム(調理や家事練習・芸術・パソコン等)
- 15:00 終礼・送迎

とく 特色

- ・カフェみたいな落ち着ける空間
- ・自分のペースで過ごせる居場所
- ・その人に合ったオーダーメイドなプログラム
- ・地域貢献活動を通じた様々な経験



WELCOME TO INK



INSTAGRAM



HOME PAGE

 #まちづくり #SDGs #ごちゃまぜ
 #障害あるなし関係なく

じゆうしよ さかいしなかくひがしやま
住所 堺市中区東山477-2
☎072-234-5900

ワークステーション おおのしば こうせん大野芝

生 ていいん めい
定員 6名

B てい いん めい
定員 14名

44



かつどうないよう 活動内容



【就B】施設内…自転車部品の組み立て作業。
 幼児のコップやおしぼりなど商品の袋詰め
 施設外…解体・洗車・清掃

【生活介護】半日はお仕事訓練。
 半日は各自やりたい事や課題を練習します。

えいぎょうび げつようび どうよう だい だい どうよう しまで
 営業日 月曜日～土曜 (第2第4土曜は13時迄)

やす ねんまつねんし にちようび
 休み 年末年始と日曜日



ようけん
要件があります
 (送迎範囲 中区内)

とく しょく 特色

出来る事はより得意に！苦手な事は出来た！にか
 え自信に繋がるよう取り組んでいます。1人1人
 の居場所になるようサポートします。

生活介護の入浴は、自宅やグループホームで1人
 でお風呂に入れるようになる練習を目的に取り組
 んでいます。本人のペースに合わせ、いずれは就
 Bに！をコンセプトに生活介護を始めました。

いちにち なが おおまかな一日の流れ

【就B】

9:30 開所

10:00 作業開始

10:50 10分休憩

11:00 作業再開

13:00 作業開始

14:00 10分休憩

【生活介護】

9:30 開所

バイタルチェック お仕事チャレンジ

or
 課題

12:00 お昼休憩

お仕事チャレンジ

or
 課題

15:30 みんなで一緒に終礼



など

じゅうしょ ざい
住所 さかいしなかくおおのしばちよう
堺市中区大野芝町273-1

☎ 072-290-7427 FAX 072-290-7428

みらいず 未来図

B

定員 20 名

45



かつどうないよう 活動内容

☆≡ 軽作業 様々な内容を取り入れていま
す。

ギフト梱包、部品組み立て、自転車部品、プラ
スチック製品 イラスト作成 など

☆≡ 施設外

配食センター ハンドメイド 清掃スタッフ

☆≡ 余暇活動 BBQ 映画観賞会 夏祭り

花見 クリスマス会 など

営業日 月 火 水 木 金 (土第1.3)

やす
休み 日曜日 年末年始



(送迎範囲 堺市以外は要相談
大阪狭山市、和泉市、岸和田、泉大津)

とく しよく 特 色

未来図の母体は、訪問看護ステーションがあり
医療面でのサポートも充実して安心して通所して
頂けます。看護師、相談専門員、介護福祉士、
精神福祉士、その他様々な専門職 スタッフ
がいます。

いちにち なが おおまかな一日の流れ

10:00 朝礼 ラジオ体操
10:10 作業活動開始
11:00 休憩10分
11:10 作業活動開始
12:00 昼食
13:00 作業活動開始
14:00 休憩10分
14:10 作業活動開始
15:00 掃除 終礼



住所 堺市中区深井水池町2835-11

☎072-275-7333 FAX 072-275-7323

ニコイチ



えいぎょうび げつようび きんようび
営業日 月曜日～金曜日

やす どのび にちようび ねんまつねんし
休み 土曜日、日曜日、年末年始

 かつどうないよう
活動内容
 

- けいさぎょう
1、軽作業
(お菓子の袋詰め、紙袋作りなど、)
- レクレーション
(おやつ作り、外出など、)

 とく しょく
特色

にこにこが一番！
ニコイチに集まる全員が、一人ももれることなく
毎日「楽しいな」と思える居場所づくりを目指して
います。

 いちにち なが
おおまかな一日の流れ

9:00 そうげい 送迎
10:00 ラジオ体操
10:20 さぎようかいし 作業開始
12:00 てづく ちゆうしょく しょく 200 円
手作り昼食 (1食 200円)
13:00 さぎようかいし 作業開始
16:00 そうげい 送迎

など



じゅうしょ さいしなかくはったきたまち
住所 堺市中区八田北町586-1-101

☎ 072-260-9800

らく 楽「あけぼの」



えいぎょうび げつようび どようび
営業日 月曜日～土曜日

やす みにちようび しゆくじつ ぼん がつ にち にち
休み 日曜日・祝日・お盆 (8月13日～15日)

ねんまつねんし がつ にち がつ にち
年末年始 (12月29日～1月3日)



にゆうよく
入浴
こよく リフト座浴、リフト寝浴

かつどうないよう 活動内容

- にゆうよく
・入浴
- こべつ
・個別リハビリテーション
- しゆうだん
・集団リハビリテーション



とく しょく 特色

らく あいことば
楽「あけぼの」の合言葉「エ・リ・ア・つながる」

たの
エンジョイ：楽しむ リラックス：くつろぐ

かつどう いろ ひと ひと
アクティブ：活動 つながる：色んな人と人がつながる

かつどう おこな いろ きき そろ
をモットーに活動を行っています。色んな機器を揃えて

たの うんどう おこな
いますので楽しく運動を行うことができます。

いちにち なが おおまかな一日の流れ

- 9:00 かいしよ
開所
- 10:00 ごぜんかつどう
午前活動
にゆうよく
入浴とリハビリテーション、
レクリエーションに分かれる。
- 12:00 ひる
お昼
- 13:00 ご かつどう
午後活動
にゆうよく
入浴とリハビリテーション、
レクリエーションに分かれる。
- 16:00 へいしよ
閉所



じゆうしよさかいしなかくうえの
住所 堺市中区上之838-1

☎072-234-6052 FAX072-234-6053

ふかいえきまえ ワークアウト 深井駅前



かつどうないよう 活動内容

ふかいえきまえ
こんにちは！ワークアウト 深井駅前
です！運動が出来る生活介護の事業所
です！キックボクシング、ヨガ・ピ
ラティス、ファンクショナルトレー
ニングを活動に取り入れています。

えいぎょうび へいじつ げつようび きんようび
営業日 平日、月曜日から金曜日

やす
休み 土曜日、日曜日、祝日



そうげいはんい
送迎範囲

さかいしぜんいき いずみし ただおかちょう おおさかさやまし
堺市全域、和泉市、忠岡町、大阪狭山市、
かわちながのし おおさかしちぶちいき
河内長野市、大阪市一部地域
(※上記以外は要相談)

とく しょく 特色

けいけん りようしゃさまひとりひとり
経験のあるスタッフが利用者様一人一人に
よ そ りようしゃさま あ
寄り添いその利用者様に合ったプランを
さくせい ほんじ かつた あんしん
作成しますので初めての方でも安心して
さんか でき きようみ も かつた けんがく
参加出来ます！興味を持たれた方は見学
たいけん すいじおこな きがる
体験も随時行っていますのでお気軽に
お問い合わせください。

いちにち なが おおまかな一日の流れ

- 8:00 そうげいかいし 送迎開始
- 10:00 かつどうかいし 活動開始
- 12:00 ちゅうしょく 昼食
きゅうけい 休憩
- 13:00 くりーしょん リーゼン
- 14:00 かつどうさいかい 活動再開
- 15:00 にゅうよく きゅうけい 入浴、休憩
- とう 等
- 16:35 たいしょ 退所

じゅうしょ さかいしなかくふかいしみずちょう
住所 堺市中区深井清水町3847
エニタイムフィットネス裏2F
☎072-242-4011 FAX 072-242-4011

マイスター



えいぎょうび げつ きんようび だい どようび
営業日 月～金曜日・第2・4土曜日

やす だい どようび にちようび しゅくじつとう
休み 第1.3.5土曜日・日曜日・祝日等



(送迎範囲) 堺市内

おおまかな一日の流れ

- 9:00 開所・順次登所
- 10:30 ラジオ体操
散歩
- 11:30 昼食
自由時間
- 13:30 軽作業・プログラム
- 15:00 掃除・退所準備
- 16:00 順次退所



活動内容



- 軽作業として 自転車部品組み立て作業
- 原池公園内散歩 ゴミ拾い活動
- 季節やイベントに応じた創作活動
- 敷地内での園芸・簡単なDIY
- 買い物やドライブ など

特色

マイスターのお隣が原池公園になり、毎日の日課として散歩に出掛けています。また、軽作業や園芸、創作活動など物作りの楽しさを共有し、地域の一員として日々、身体を動かす活動を中心に皆さんのびのびと楽しく過ごされています。

住所 堺市中区平井370番地1

☎072-256-4770

しゅうろうけいぞくしえん がた 就労継続支援B型こはな

B

定員 20 名

50



営業日 月～金

やすみ 土/日/祝日/年末年始



(送迎範囲 堺市全域)

いちにち なが おおまかな一日の流れ

10:00 開所

(当事業所の送迎や自転車、バスや徒歩など米花へ)

☆どら焼きカフェ米花で販売するどら焼きの製造や包装に関する仕事

★どら焼きの販売/カフェの運営

☆どら焼き以外にも得意なことを活かして、様々なお仕事をチャレンジします

★昼食は200円で美味しいランチが食べられます

15:00 閉所

かつどうないよう 活動内容



どら焼きカフェ米花での、どら焼きの販売や接客。食品シール貼りや紙袋作成、計量など

「ひとりひとり」に合わせた仕事を選択してもらいます。その時、その日の体調や気分によってリビングで休憩することもできます。

とく しょく 特色

・おしゃれなカフェで、1日に50組ほどのお客様が来店されます。どら焼きは、1日に100個以上売れます。

・自分のペースで働くことができます。

・カフェだけの仕事だけではなく、木工作業や地域の清掃活動などの作業もあります。

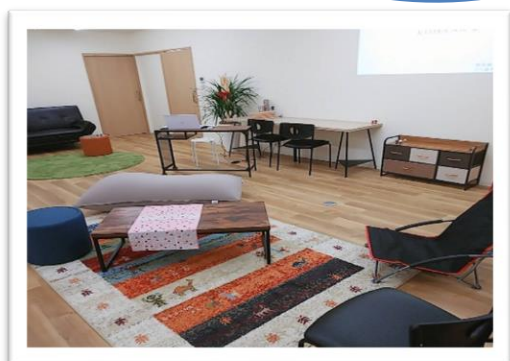

じゅうしょ おおさかふさかいしなかくひらい
住所 大阪府堺市中区平井124-1

TEL: 072-320-9086 (担当:木下)

FAX: 072-270-9010

ワンゲームさかい ONEGAME 堺

B 定員 20名



営業日：月曜日～金曜日

休み：土日・G W・お盆・年末年始



(送迎範囲) 深井駅・津久野駅

おおまかな一日の流れ

自力通所or送迎
10:00 開所時間/朝礼
10:10 カリキュラム※
11:00 休憩 (10分)
11:10 カリキュラム※
12:00 昼食 (60分)
13:00 カリキュラム※
13:50 休憩 (10分)

14:00 工賃作業 (動画編集のために収録)
14:50 休憩 (10分)
15:00 工賃作業 (収録した動画を編集)
15:50 掃除/終礼
16:00 退所時間/送迎

※カリキュラム例

(選手コース:ゲームをプレイ)
(実況解説・MCコース:軽い運動→発声練習)
(イベントコース:機材の操作方法を勉強し操作)



かつどうないよう 活動内容

- ・選手コース
- ・実況解説・MCコース
- ・イベントコース

3つのコースから興味のあるコースを選択し、自身のスキルアップにつながるカリキュラムを学ぶことができます。



とく 特色

堺市では初のeスポーツ就労継続支援B型事業所です。工賃作業は動画編集で、ほかにもアンディ専門店街ご協力の元で利用者さんのやりたいことを実現させます！(ワークショップ、ケーキ作り、イベントスタッフなど)

昼食は無料提供！お弁当はたくさん種類があり、好きなお弁当を選べます！

住所 堺市中区小阪270 イズミヤ泉北店1階

☎ 072-275-7489

合同会社 OZ マザーグース作業所

生

ていいん めい
定員 20名

52



休み 第1.3.5.土曜日・日曜日・祝日・GW・
お盆・年末年始



かつどうないよう 活動内容



- 1、午前中は1時間、作業内容として個々にあった自主課題をしてもらっています。
- 2、午後からは、ドライブや公園等に散歩に行きます。
- 3、曜日別講座として、音楽講座や、おやつ講座等があります。

とく しょく 特 色

月に1回、イベントがあり、調理実習や、動物園等、自然とふれあう場に行き、社会見学を兼ねて、色々なイベント行事を行なっています。

いちにち なが おおまかな一日の流れ

- 10:00 開所、ラジオ体操
作業開始
- 11:00 余暇活動
- 12:00 お昼
- 13:00 ドライブ、公園に散歩
- 14:30 余暇活動
- 15:20 送迎開始
など



じゅうしょ

住 所 堺市中区毛穴町24

☎ 072-360-4705 FAX 072-360-4706

にこっとファーム

B

ていいん めい
定員 10名

53



そふとあいす はんばい
ソフトアイスの販売

きっちんかー しゅってん
キッチンカー 出店

えいぎょうび げつようび きんようび
営業日 月曜日～金曜日

やすみ どようび にちようび しゅくじつ ねんまつねんし
休み 土曜日、日曜日、祝日、年末年始



(送迎範囲 堺市内)

かつどうないよう 活動内容



ぬのよういんきつ つか
ガーメントプリンター (布用印刷) を使った
オリジナルグッズの作成、キッチンカーでの
はんばい こんしん さくせい
販売、ホームページの更新、名刺の作成
はたけきぎょう
畑作業 etc

とく しょく 特色

ないしょくきぎょうなど
にこっとファームでは、内職作業等はおこなって
おらずオリジナルグッズの作成やキッチンカーでの
ソフトアイスなどの販売をおこなっています。
はんばい
キッチンカーやガーメントプリンターサービスで
イベントに参加したりもしています。

いちにち なが おおまかな一日の流れ

- 9:00 かいしよ
開所
ごぜんさぎょうかいし
午前作業開始
- 12:00 おひるきゅうけい
お昼休憩
- 13:00 ごごさぎょう
午後作業
- 16:00 へいしよ
閉所

など



はたけ きぎょう
畑作業



ガーメントプリンター



ドリッピングコーヒークリ
ドリッピングコーヒー作り



オリジナルグッズ作成



ホームページ



インスタグラム

じゅうしよ なかくふかいきたまち 3 4 3 6 ばんち
住所 中区深井北町3436番地
☎ 072-242-7366 FAX 072-242-4708

ナイン Nine

B

定員 20名

54



やす 休み 日曜日・年末年始



おおまかな一日の流れ

- 9:00 送迎開始
- 9:30 開所 (自力通所or送迎)
- 10:00 作業開始
↓ (10:45~11:00休憩)
- 11:45
昼休憩
- 13:00 作業
↓ (13:45~14:00休憩)
- 14:50 片付け・掃除
- 15:00 退所



活動内容



- 野球ボール拭き
- スパイク、グローブ磨き
- グリップテープ巻き
- 千羽鶴製作
- 野球部応援グッズ製作 など



特色

- ★野球に特化した作業所です。
Nineの野球部、精華高校の野球部の
応援にも行きます！！
- ★昼食 手作りで提供しています。
ドリンク (お茶・コーヒー・
スポーツドリンク) も自由に
お飲みいただけます。



住所 堺市中区福田858-2

☎0723-49-9959/080-7166-6408 (川内)

医療法人眞祥会

ふくろう

B 定員 20名

55



えいぎょうび 営業日 月曜日～金曜日 9:00～17:00

やす 休み 土日祝日、年末年始

かつどうないよう 活動内容



- ・ ネットオークションのデータ作成
(撮影、画像編集、データ入力などのPC作業)
- ・ 軽作業
(袋詰め等の内職作業、ネクタイの修理、検品等)
- ・ 製作 (レジン等を用いたアクセサリー、小物作成)

とく しょく 特 色

医療法人眞祥会ふくだメンタルクリニックを母体とした就労継続支援B型事業所で医療、福祉のハイブリッドな関りを展開します。スタッフの半数である3名が精神保健福祉士の資格を有しており、専門性の高い関りを行います。事業の方針としては就労移行支援が行える通過型の事業展開をコンセプトとしています。

いちにち なが おおまかな一日の流れ

- 10:00 開所
作業開始
- 12:00 お昼
- 13:00 作業再開
- 15:00 活動終了

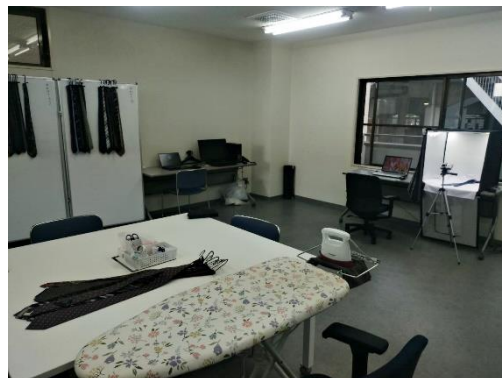

じゅうしょ 住所 堺市中区深井沢町 3287 番地アシストビル 2階

☎ 072-200-3360 FAX 072-246-9968

しゅうろうけいぞくしえんBがた
就労継続支援B型
 あかるいみらい
明るいミライ

B 定員 20名



えいぎょうび げつようび とうようび とうようび しゅくじつ
 営業日：月曜日から土曜日（土曜日は祝日がある週のみ）

やす とうようび にちようび しゅくじつ
 休み：土曜日・日曜日・祝日



そうげいはんい きかいしぜんいき いずみし いずみおおつし たかいしし
 送迎範囲：堺市全域・和泉市・泉大津市・高石市・
 おおさかさやまし かたみち40ぶんい
 大阪狭山市【片道40分以内】

かつどうないよう
活動内容

て 手ぬぐいの染め工場（せいのこうば）で、せいりやたたみ、
 染めの補佐、梱包、配達などを作業として
 しています。

※年間行事有り
 (運動会・花見・クリスマス会・新年会・
 初詣など)



とく しょく
特色

なぜ工賃（こうちん）が高いのか？
 て 手ぬぐいの両面染色（りょうめんせんしよく）は「明るいミライ」
 オンリーワン技術（おんりーわんぎじゆつ）のなで、工賃（こうちん）が高いの
 です。

いちにち なが
おおまかな一日の流れ

- 10:00 開所（かいしよ）
- 10:20 朝礼・体操（ちようれい たいそう）
- 13:00 作業開始（さぎようかいし）
- 11:20 休憩（水分補給）（きゆうけい すいぶんほきゆう）
- 12:00 お昼休憩（おひるきゆうけい）
- 13:00 作業開始（さぎようかいし）
- 14:30 休憩（水分補給）（きゆうけい すいぶんほきゆう）
- 15:30 作業終了/後片付け/掃除（さぎようしゆうりよう・あとかたづけ・そうじ）
- 16:00 帰宅（送迎開始）（きたく そうげいかいし）

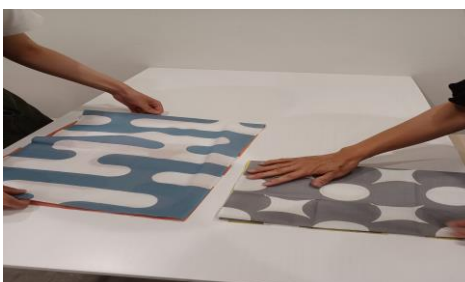

じゅうしょ
 住所：大阪府堺市中区毛穴町355番地12

☎ : 072-274-5428

FAX : 072-274-1902

た その他

けいさいないよう へんしゅう ○掲載内容の編集について

ほんさつし じぎょうしょ ていきょう じょうほう もと なかくしょうがいしゃきかんそうだんしえん さくせい
本冊子は、事業所より提供された情報を基に、中区障害者基幹相談支援センターが作成

へんしゅう
編集しています。

けいさいないよう へんこう こうしん ひつよう ばあい なかくしょうがいしゃきかんそうだんしえん
掲載内容について変更や更新が必要な場合は、中区障害者基幹相談支援センターへ

れんらく
ご連絡ください。

ほんさつし はいふ ○本冊子の配布について

ほんさつしおよ ほんさつし けいさい じょうほう しみんおよ ふくしじぎょうかんけいきかん けいさいじぎょうしょ
本冊子及び本冊子に掲載している情報は、市民及び福祉事業関係機関への掲載事業所に

かん じょうほうていきょう もくてき かぎ じゅう ふくしゃ ふくせい うえ はいふ
関する情報提供を目的とする限りにおいて、自由に複写・複製の上で配布することができます。

さつし といあわ さき
この冊子についての問合せ先

さかいし なかくしょうがいしゃきかんそうだんしえん
堺市 中区障害者基幹相談支援センター
〒599-8236 おおさかふさかいしなかくふかいさわまち
大阪府堺市中区深井沢町2470-7
TEL 072-278-8166